

PROFILO 5 - 5

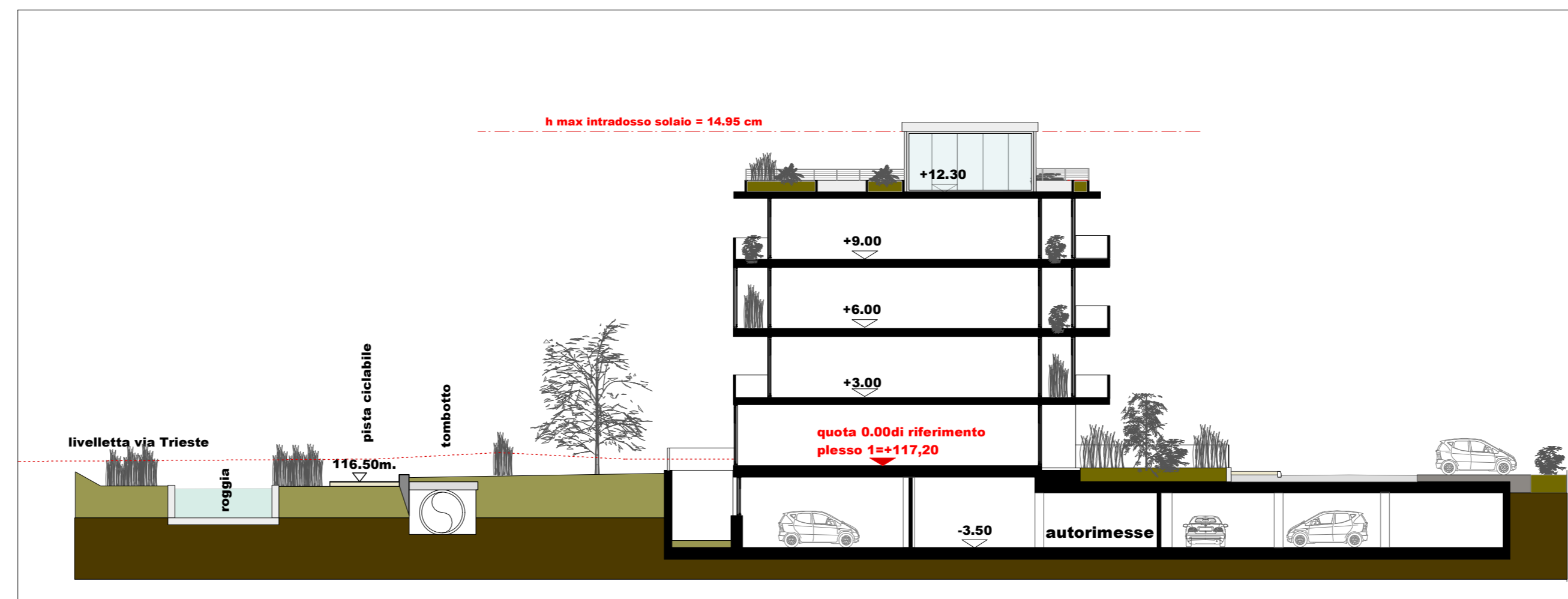

PROFILO 4 - 4

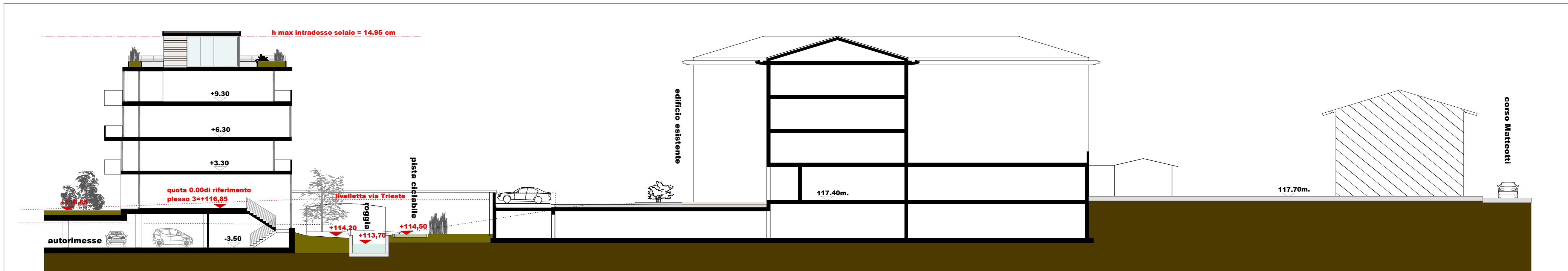
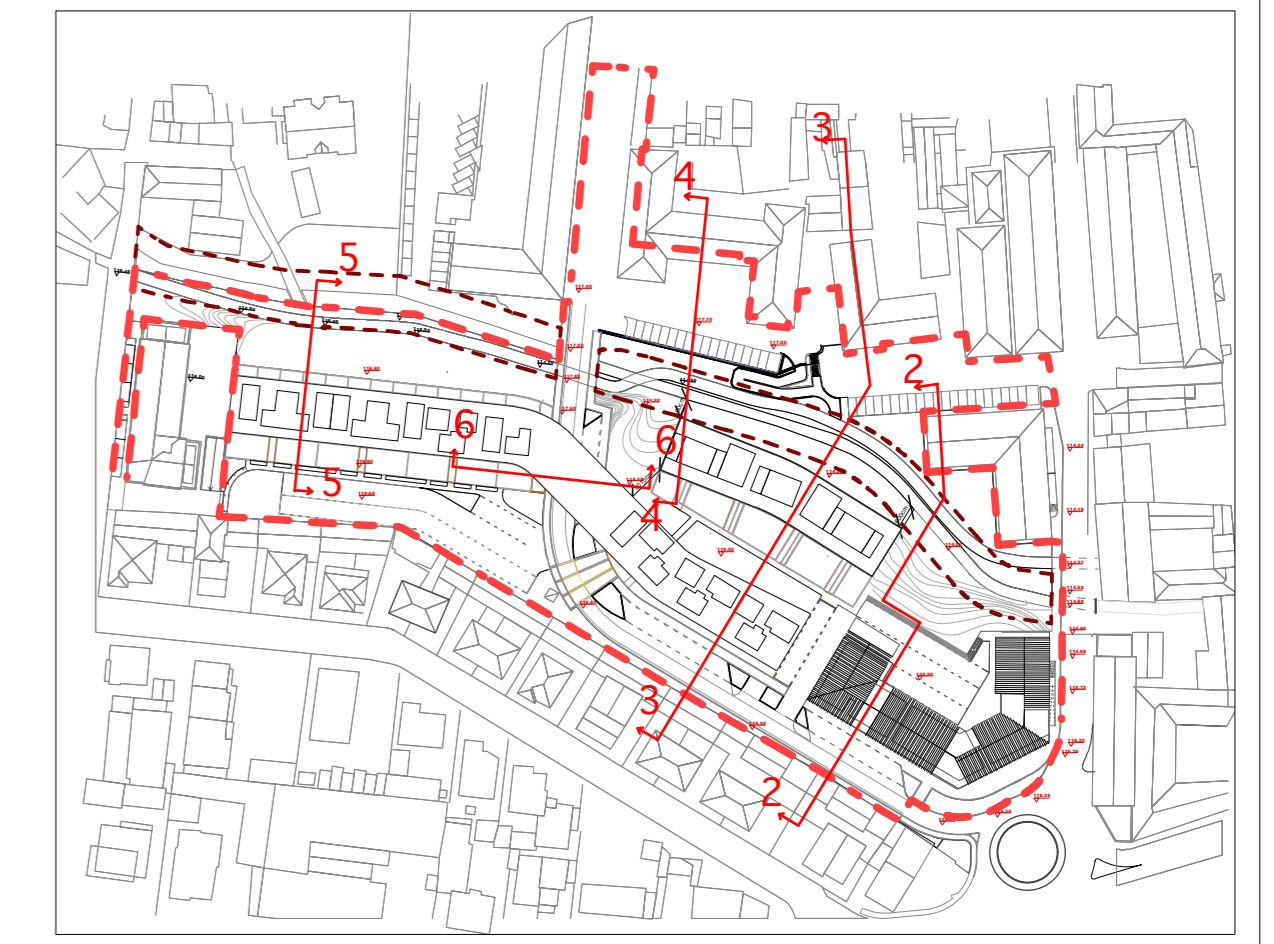

PROFILO 3 - 3

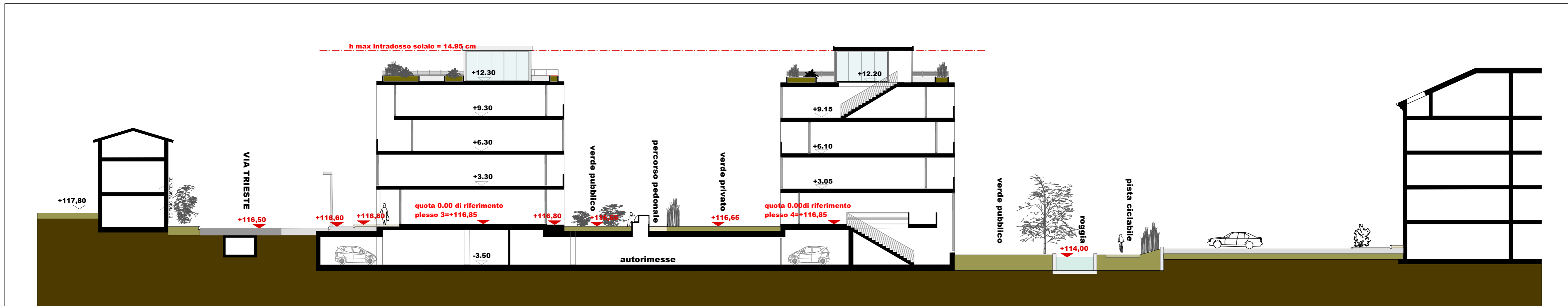

PROFILO 2 - 2

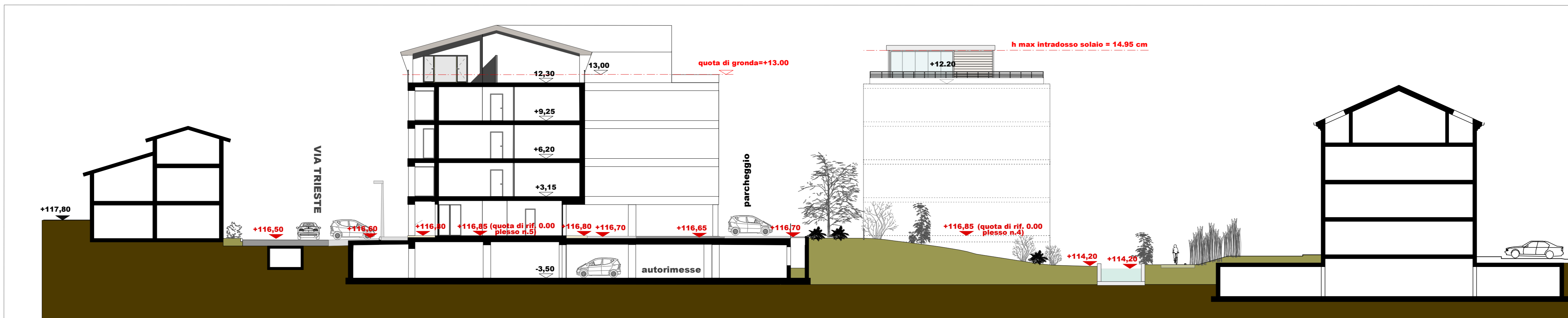

PROFILO 1 - 1

COMUNE DI ARZIGNANO

asa studioalbanese

Vicenza 36100 contrà Pusterla 12
 milano 20134 via ventura 15
 tel +390444966000
 fax vi +39 0444966044 - fax mi +39 0226412736
 info@studioalbanese.it - www.studioalbanese.it
 P.IVA / C.F. / Registro Imprese V0220092047
 REA n. 200844 - Capitale Sociale € 99.000,00 i.v.

PROGETTAZIONE
ASA Studio Albanese s.r.l.
 Contrà Pusterla 12, 36100 Vicenza

DIREZIONE ARTISTICA
Flavio Albanese
 Contrà Pusterla 12, 36100 Vicenza

COORDINATORE PER L'ESECUZIONE DEL PIANO
Arch. Lorenzo Frigo
 Corso Matteotti 33, 36071 Arzignano (VI)

COMMITTENTE
Consorzio Urbanistico Area Centrale ex conzerle
 via sabbio, 36/15-Arignano-VI

DATA
 9 Febbraio 2011

AGGIORNAMENTO 05 DEL
 18 Aprile 2012

REFERENTE PROGETTO
 Arch. Simone Matteazzi

FILE
 MST_PP_DS_A_1_3_01

LAVORO
 PROGETTO PER
Piano particolareggiato Area centrale delle ex conzerle

TAVOLA
PROGETTO - PROFILI

SCALA 1:500 PP_DS